



## INSPECCIÓN A LA CONDICIÓN DE ARRIBO Y SUPERVISIÓN A LA DESCARGA DE VEHÍCULOS



NAVE / VIAJE	FECHA Y LUGAR DE LA INSPECCIÓN
MN GRAND VEGA V-17	El 24 de Octubre, 2025 / Empresa Portuaria Iquique (EPI) Sitio N° 2
SOLICITADO POR	POR CUENTA DE
Sr. Fernando Ugarte H.	ECOS MUELLAJE

CONTENIDO			
<b>1.</b>	Alcance del servicio	<b>5.</b>	Condición de arribo y control de daños
<b>2.</b>	Características de la nave	<b>6.</b>	Condición de unidades post descarga
<b>3.</b>	Relación de los hechos	<b>7.</b>	Personas presentes durante el servicio
<b>4.</b>	Distribución del Personal	<b>8.</b>	Documentos adjuntos



## 1. ALCANCE DEL SERVICIO

Determinar la condición general de arribo de las unidades nuevas y usadas en las respectivas cubiertas de la nave.

Presentación del certificado para aceptación del capitán de la nave, previo al zarpe e Inventario de entrega de mercancía directa.

Considerando que nuestra inspección se llevó a cabo en base a lo anteriormente señalado, podemos informar lo siguiente:

## 2. CARACTERÍSTICAS DE LA NAVE

<b>NOMBRE DE LA NAVE</b>	GRAND VEGA
<b>BANDERA</b>	PANAMÁ
<b>PUERTO DE REGISTRO</b>	PANAMÁ
<b>NÚMERO IMO</b>	9355252
<b>TIPO DE NAVE</b>	Roll on - Roll off (Ro-Ro)
<b>OPERADOR</b>	Sr. Josué Espinosa
<b>NOMBRE DEL CAPITAN</b>	Sr. Gimena, Mezael Casin
<b>NOMBRE PRIMER PILOTO</b>	Sr. Bebing, René Jr. Jacinto



### 3. RELACIÓN DE HECHOS

Fecha	Hora	Descripción
Octubre 24, 2025	07:30	Llegada de ALS Inspection, al lugar de la inspección (Sitio N° 2, EPI).
	10:00	Inicio de la inspección a la condición de arribo de los vehículos a bordo de la nave.
	11:30	Término de la inspección a la condición de arribo de los vehículos a bordo de la nave.
	13:10	Término del inventario, entrega conforme.
	13:20	Firma del certificado de la condición de arribo ante capitán de la Nave.
	13:30	ALS se retira del sitio N°. 2 EPI.

### 4. DISTRIBUCIÓN DE PERSONAL

De manera de efectuar la inspección de las unidades al momento del arribo de ALS Inspection a la **MN GRAND VEGA V-17**, se distribuyó al personal según el siguiente detalle:

PRIMER TURNO 24-10-2025		
<b>CANTIDAD DE INSPECTORES A BORDO</b>	03	03
<b>INSPECTORES EN SITIO 2 COSTADO DE LA NAVE</b>	02	02
<b>NOMBRE SUPERVISOR ALS INSPECTION</b>	Sr. Gonzalo Bacián V.	01
<b>TOTAL PERSONAL ALS INSPECTION</b>		06



## 5.- CONDICIÓN DE ARRIBO Y CONTROL DE DAÑOS

Para establecer un sistema de inspección al arribo, se optó por el uso de Check List y fotografías digitales, de manera de registrar efectivamente los daños y verificar la existencia de accesorios en los vehículos.

De acuerdo con lo observado y establecido por el control de nuestros inspectores, previo al inicio y mientras se llevaban a cabo las operaciones de descarga desde la nave, se contabilizaron un total de **299 Vehículos**, distribuidos en las cubiertas de la nave.

El registro de las observaciones encontradas en los vehículos se detalla en nuestro "Certificado de la "Condición de Arribo" adjunto a este informe.

## 6.- CONDICIÓN UNIDADES POST DESCARGA

Durante la descarga de las unidades desde la **MN GRAND VEGA V-17**, nuestros inspectores se situaron al costado de la nave, con el propósito de llevar a cabo una contra entrega de las unidades a los porteadores definidos, así como también, establecer los posibles daños causados durante esta entrega.

Para este efecto, se confeccionó una lista de revisión, quedando una copia en poder de ALS Inspection Chile Spa y otra en poder de la empresa receptora de los vehículos.

No se registraron más observaciones a las ya indicadas en nuestro "Certificado de la "Condición de arribo" (adjunto a este informe final).



## 7.- PERSONAS PRESENTES DURANTE EL SERVICIO

Nombre	Cargo	Empresa
Sr. Josué Espinosa	Operador de Naves	Ecos Muellaje
Sr. Gonzalo Bacián	Supervisor Als Inspection	ALS Inspection Chile SpA

## 8.- DOCUMENTOS ADJUNTOS

- Certificado de la Condición de Arribo

El presente informe es emitido sin perjuicio alguno para el interés de quien concierna.

**Surveyor**  
**ALS INSPECTION CHILE SpA**

Realizado por : G. Bacián  
Revisado por : MJ. Palma  
Validado por : J. López



## SET FOTOGRÁFICO

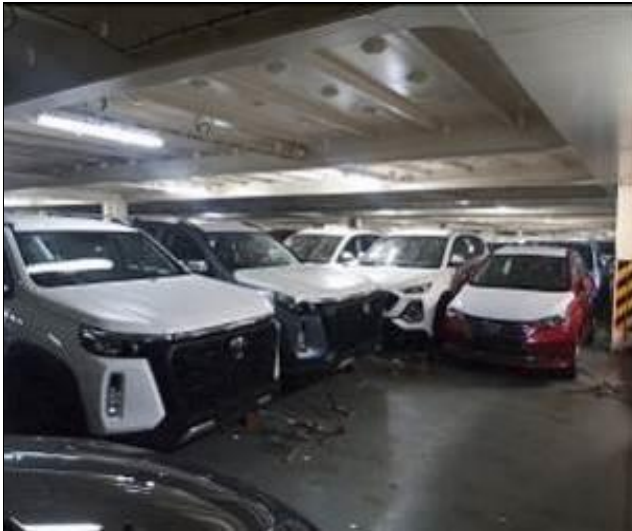

1. Vehículos nuevos al interior de la nave.



2. Maquinaria pesada a bordo de la nave.



3. Camión a bordo de la nave



4. Vehículos usados al interior de la nave.



5. Trinca a bordo de la nave en camiones

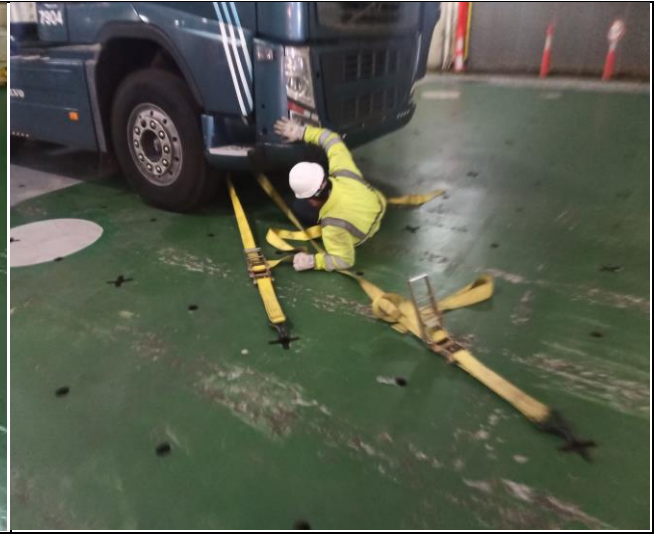

6. Personal a bordo destrincado los camiones



7. Personal realizando el check list a bordo de la nave



8. Control de tarjeta a bordo de la nave.



9. Vehículo bajando de la cubierta por rampa interior, para ser descargado por rampa principal de la nave



10. Vehículos nuevo siendo descargado por la rampa principal.



11. Interior de vehículo nuevo, con todos sus accesorios



12. Internador a bordo de la nave



13. Trinca a bordo de la nave en vehículos nuevos



14. Vista de parabrisa trizado en vehículo usado



15. Interior de vehículo usado a bordo de la nave.



16. Vehículo Remolcado por falta de combustible.



17. Separación de vehículos usados al interior de la nave.



18. vista de rampa interior



19. Personal mecánico eléctrico prestando ayuda



20. Parabrisa trizado en camión a bordo de la nave.



21. Contra entrega de los vehículos al costado de nave.



22. Vehículos camiones y maquinarias descargados al costado de la nave