



## M/N SPL ATACAMA V. 165

Entre el 19 y 21 de Mayo de 2026, en Terminal Puerto Patillos (Iquique / CHILE), se procedió llevar a cabo Inspección de Bodegas. Considerando lo anterior, podemos informar lo siguiente:

### 1. RELACION DE HECHOS

FECHA	HORA	DESCRIPCIÓN
Mayo 19, 2026	23:40	Arribo de ALS Inspection al lugar de la inspección.
	23:45	Inicio de la primera inspección de bodegas 1, 2, 3, 4 & 5.
	23:59	Término de la primera inspección de bodega 1, 2, 3, 4 & 5.
	00:45	Retiro del personal ALS Inspection.
Mayo 21, 2026	13:30	Toma de fotografías a bodegas cargadas.
	13:45	Retiro personal ALS Inspection.

### 2. OBSERVACIONES

Se realiza la inspección inicial en las bodegas señaladas, las que se encontraban pintadas y encaladas, limpias, secas y con escasa presencia de óxido en sus mamparos, bandas laterales y respectivo piso.

La primera inspección fue realizada con luz natural, la inspección fue realizada en conjunto con el primer oficial de la nave.

### 3. ULTIMAS CARGAS

Sal / Sal / Sal.

### 4. CONCLUSION

Bodegas aceptadas aptas para cargar sal, limpias, secas y encaladas.



## SET FOTOGRAFICO

### PRIMERA INSPECCIÓN

#### Bodega No. 1



1. Proa de la bodega N°1 encalada.



2. Estribor y fondo encalada.



3. Fondo de la bodega No.1.



4. Babor de la bodega encalada correctamente.



## Bodega No. 2



5. Banda lateral de estribor y fondo encalado.



6. Vista de proa y fondo encalado.



7. Vista general de la bodega.



8. Fondo de la bodega No. 2.



**Bodega No. 3**



9. Proa y fondo de la bodega N° 3.



10. Estribor y fondo encalada.



11. Babor y fondo encalada.



12. Popa debidamente encalada.



**Bodega No. 4**



13. Proa y fondo encalado bodega N° 4.



14. Banda de babor encalada.



15. Banda de estribor encalada.



16. Popa de la bodega encalada.



## Bodega No. 5



17. Popa de la bodega N° 5 encalada.



18. Banda de estribor y fondo de la bodega encalada.

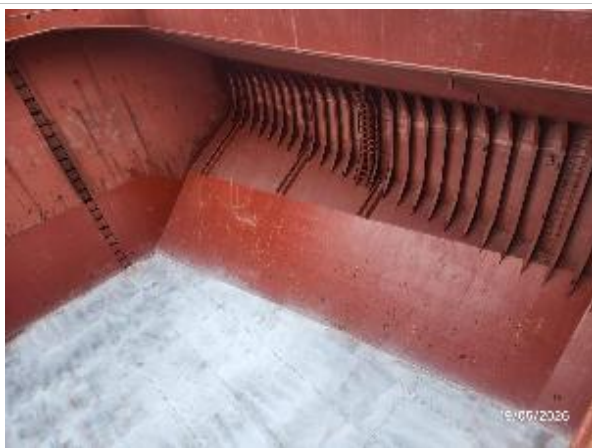

19. Babor encalado bodega No. 5.



20. Proa de la bodega No. 5.



## **SET FOTOGRÁFICO BODEGAS CARGADAS**

### **Bodega No. 1**



21. Proa de bodega N° 1 cargada.



22. Popa de bodega N° 1 cargada.

### **Bodega No. 2**



23. Estribor de bodega N° 2 cargada.



24. Babor de bodega N° 2 cargada.



### **Bodega No. 3**



25. Proa de bodega N° 3 cargada.



26. Popa de bodega N° 3 cargada.

### **Bodega No. 4**

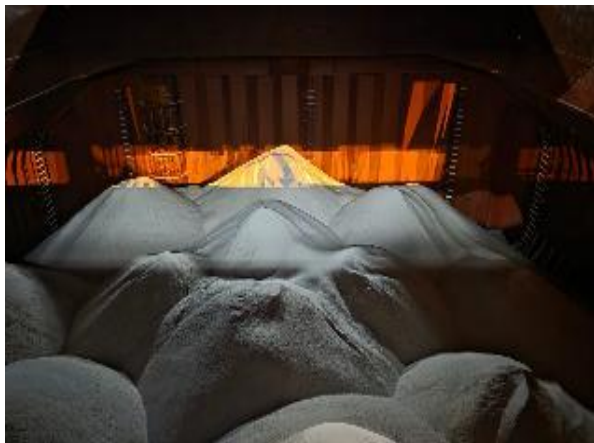

27. Proa de bodega N° 4 cargada.



28. Babor de bodega N° 4 cargada.



## **Bodega No. 5**



29. Popa de bodega N° 5 cargada.



30. Proa de bodega N° 5 cargada.

El presente informe es emitido sin perjuicio alguno para el interés de quien concierna.

**Inspector**  
**ALS INSPECTION CHILE SpA.**

Realizado por : A. Mondaca  
Revisado por : MJ. Palma  
Validado por : J. Lopez