

**REPORTE FINAL RECEPCION ESTANY COMMODITIES 2025****CPA-2602-0454****INFORMACIÓN GENERAL**

Cliente	ESTANY COMMODITIES
Referencia Cliente	No indica
Referencia ALS	CPA-2602-0454
Fecha	02 al 03 de febrero 2026
Planta/Lugar	Contopsa cit, Malvilla, San Antonio
Producto	concentrado de cobre
Origen	STRAN, MARIN
Supervisor	Constanza Valladares
Inspectores	Dylan Mendez -Jaime Gacitúa- Cristina Gutierrez-Kley Zamorano.

ALCANCE DEL SERVICIO / ENTREGABLES

Control de sellos	Control de peso
Inspección carga	Informe final
Visual	Toma de muestra

GENERALIDADES

- A solicitud de ESTANY COMMODITIES., Chile, ALS Inspection Chile SPA fue nominada para realizar la Inspección de Recepción del producto **concentrado de cobre** "San Antonio", Av. Las Factorías 8150, Malvilla, Región Metropolitana, Chile.
- Recepción lote ESTANY COMMODITIES. referencia ALS CPA-2602-0454 inicia el 02 al 03 de febrero 2026
- El producto fue recibido en camiones tolva herméticas directamente desde el proveedor.
- El producto fue pesado en la báscula de Contopsa CIT, procedimiento que fue supervisado y verificado por el equipo de ALS
- Los camiones tolva fueron bajados en piso posterior al pesaje bruto de cada camión
- Según Procedimiento PT_MIN1_05 Control de peso en camión - Recepción rv 1

**RESULTADOS RECEPCION AngloAmerican**

CONTOPSA CIT	AngloAmerican
Numero Camiones	2
Peso Neto Húmedo(TM) CU	61,760
Peso Bruto Húmedo (TM)	94,740
Peso Tara Húmedo (TM)	32,980
% HUMEDAD	9,12

	LOTE CORRELATIVO	N° CAMIONES	BRUTO HUMEDO	TARA	NETO HUMEDO	HUMEDAD	NETO SECO
CUOTA FEBRERO	67	1	53,800	16,520	37,280	11,10	33,142
	68	1	40,940	16,460	24,480	6,11	22,984
	FEBRERO	2	94,740	32,980	61,760	9,12	56,126

RELACION DE HECHOS

TURNO	FECHAS	ACTIVIDAD
1	02 febrero 2026	Control de sellos, Inspección carga, Control de peso, Toma de muestras y Determinación humedad
2	03 febrero 2026	Control de sellos, Inspección carga, Control de peso, Toma de muestras y Determinación humedad



CONTROL DE PESO EN ROMANA

- A la llegada de cada camión, se procedió a la verificación de la documentación de arribo, verificando la correlación de los datos.
- Se realiza la inspección visual de las bateas, los camiones de encuentran en buen estado.
- Se realizo la inspección y registro de los sellos de cada camión los cuales llegaron en buen estado.

DATOS BASCULA CONTROL PESO

El pesaje bruto y tara de cada camión se realizó en la siguiente bascula:

Marca y Modelo	CAS- CI-200S
Numero interno	NO INDICA
Clase (OIML)	III / R76-1
Capacidad máx.	60000 kg
Graduación mínima	10 kg
Certificado de calibración	MQ-39317-2025 / 20-10-2025
Fecha próxima calibración	Cada 6 meses

Nota: Se realiza al inicio de cada turno una verificación de funcionamiento adecuado de la romana de pesaje según los procedimientos y normativas logec el turco para la determinación de cero inicial con personal ALS presente.



ANEXO FOTOGRAFICO PROCESO.

EXPORTADORA FRONTERA SUR SOCIEDAD ANONIMA
Giro: COMERCIALIZACION DE MINERALES Y PRODUCTOS AGRICOLAS
FUNDO EL BARRIO- SAN ESTEBAN
eMail : cindy.valencia@acempresas.com Telefono:

R.U.T.: 76.279.377- 6
GUIA DE DESPACHO ELECTRONICA
N°370

S.L.L. - LOS ANDES

SEÑORES: ESTANY COMMODITIES CHILE SPA
R.U.T.: 76.027.476- K
GIRO: VENTA AL POR MAYOR DE METALES Y MINERALES
DIRECCION: SAN SEBASTIAN 2970 DP 44 EDIF. SAN SEBASTIAN
COMUNA: LAS CONDES CIUDAD: SANTIAGO
CONTACTO:
Operación Constituye Venta

Fecha Emision: 01 de Febrero del 2006
RUT TRANSPORTISTA: 16452700-K
PATENTE: PUA115
RUT CHOFER: 16452700-K
NOMBRE CHOFER: FERNANDO NEVAS

Codigo	Descripcion	Cantidad	Precio	Subtotal	IndDisc	Valor
	TRASLADO DE CONCENTRADO ORIGEN COPIAPO DESTINO SAN ANTONIO BATEA JJ-2495	28 TON	2			56

MONTO NETO \$ 56
I.V.A. 19% \$ 11
IMPUESTO ADICIONAL \$ 0
TOTAL \$ 67

Para 96 de 2005 Verifique documento: www.sii.cl



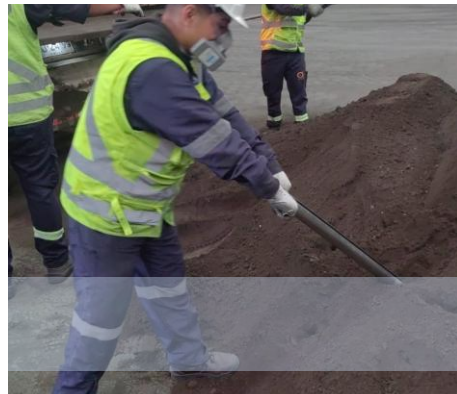
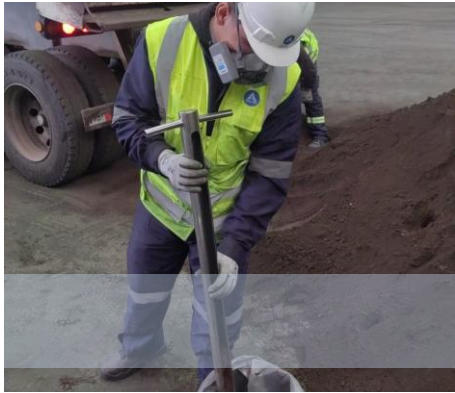

Jose Trujillo A.
Operation Manager – Minerals, Inspection & Certification
ALS Inspection Chile
Area Minerale

