



ALS Inspection Chile SpA

Limache 3405 Office 61

Viña del Mar, CHILE

T +56 32 2545 500

Referencia: THO-2603-1195

Fecha: Marzo 30, 2026

ALS INSPECTION CHILE SpA., certifica que a solicitud de los señores **SERVICIOS LOGÍSTICOS ARAUCO S.A.**, concurrimos a:



**“INSPECCIÓN DE CARGA, CONTROL DE DAÑOS
Y SUPERVISIÓN DE CONSOLIDADO DE MDF ARAUCO -
LOGISTICA BLISA SCHWAGER, CORONEL”**

De lo cual informamos como sigue:



1.- PROPÓSITO DE LA INSPECCIÓN

La presente inspección se realizó de acuerdo con las instrucciones recibidas de Sr. Cristhian Bustos de **SERVICIOS LOGÍSTICOS ARAUCO S.A.**, con el fin de realizar en instalaciones de **BODEGA BLISA SCHWAGER - MAULE**, inspección al consolidado de 01X40" HC.

2.- PRINCIPALES TIEMPOS

FECHA	HORA	DESCRIPCIÓN
26-03-2026	15:00	Arribo personal ALS Inspection Chile SpA , a instalaciones de Bodega Schwager, Blisa Maule, Coronel.
	15:30	Inicio preparación de la carga a consolidar.
	16:00	Inicio consolidación contenedor. ID MSDU531816-5.
	16:15 - 16:35	Detención por problema en desplazamiento de rampa de acceso a contenedor.
	17:15 - 17:20	Termino de consolidación contenedor y sellado de contenedor.
	17:30	Personal de ALS Inspection Chile SpA , se retira del recinto.

3.- CONSOLIDADO

Contenedor Nr.	Producto	Entrega	Nr. Reserva	Sello
MSDU 531816-5	MDF	818882372	070ISA1229753	FX41680554
Condiciones				
Parrilla Sin Daño		OK	Tensión Cinta	OK
Protecciones Superiores		NA	Ubicación Cinta	OK
Protecciones Laterales		NA	Esquineros	OK
Zunchos		OK	Estiba	OK
Embalajes		OK	Timbre patín nimf15	OK
Lotes estabilizados		OK	Largo patín	240 cm
Tarja Timbrada		NA	Ancho patín	7,5 cm
Largo uña		118 cm	Espesor patín	2,4 cm
Observaciones: Zunchos cortados fueron repuestos por zuncho metálico de 1,8 cm de ancho.				



Entrega	Lote	Nr. piezas	Observaciones
818882372	3124062759	1	Zuncho cortado y reparado.
818882372	3124064916	1	Zuncho cortado y reparado.
818882372	3124064976	1	Zuncho cortado y reparado.
818882372	3124064976	1	Patín quebrado durante consolidado, reparado.

4.- SET FOTOGRÁFICO CONSOLIDADO MDF

4.1.- Zona preparación



1.- Vista lotes en zona de acopio dentro de bodega N° 2 de Blisa Schwager en Maule.



2.- Otra vista de lotes en zona de acopio.

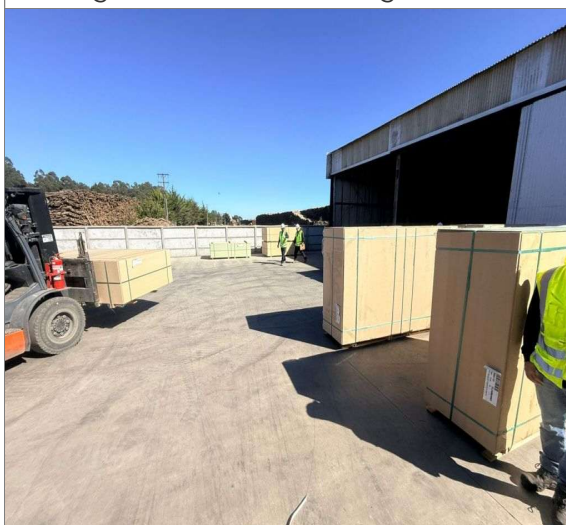

3.- Vista movimiento de lotes para consolidación.

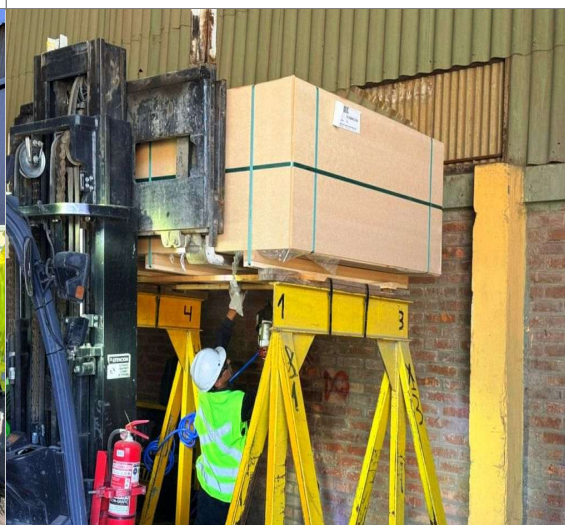

4.- Vista de instalación de patines en paquetes a consolidar.



4.2.- Consolidado entrega 818882372.



5.- Vista proceso de carga en contenedor.



6.- Otra vista proceso de carga.



7.- Contenedor previo al consolidado.

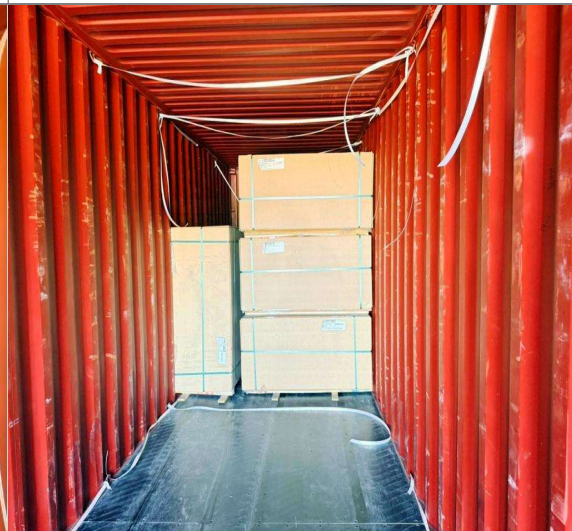

8.- Vista 1er banco.

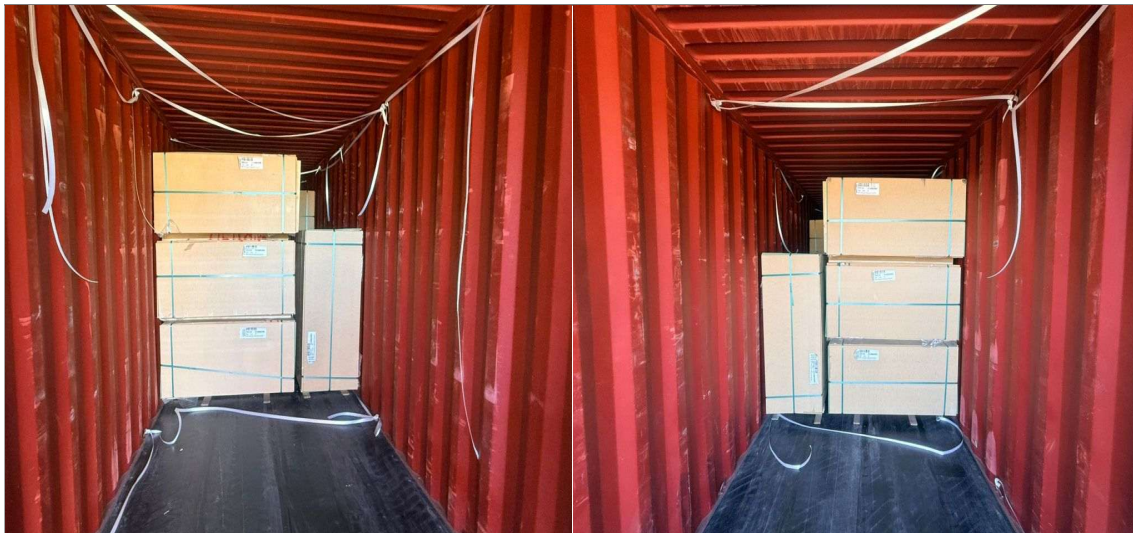

9.- Vista 2do banco.

10.- Vista 3er banco.



11.- Vista 4to banco con paco final.

12.- Contenedor full.



13.- Vista sello Nro. FX41680554.

14.- Vista contenedor sellado.

4.11.- Medición y observaciones.



15.- Largo taco: 152,5 cm entrega 818882372.

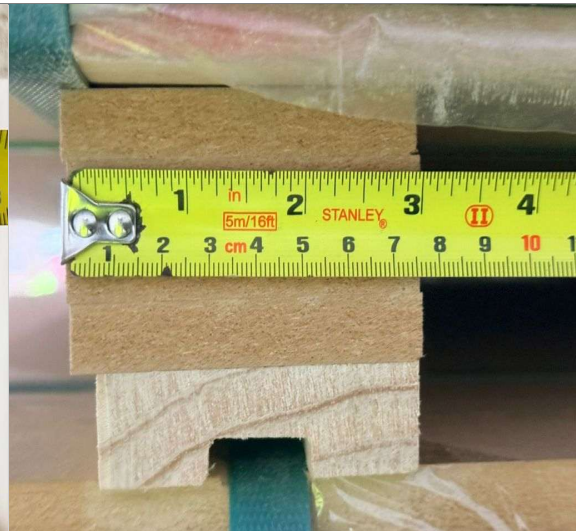

16.- Ancho taco: 7,5 cm entrega 818882372.



17.- Espesor taco: 6,5 cm, entrega 818882372.



18.- Ancho patín: 7,5 cm, entrega 818882372.



19.- Espesor patín: 2,4 cm entrega 818882372.



20.- Largo patín: 240 cm entrega 818882372.



21.- Marca origen zunchos.



22.- Timbre patín nimf15.



23.- Largo uña, 118 cm.



24.- Ancho uña, 13 cm.



4.8.- Daños



25.- Paquete con lote 3124062759, zuncho cortado.



26.- Paquete con lote 3124064916, zuncho cortado y reparado.



27.- Paquete con lote 3124064976, zuncho cortado y reparado.

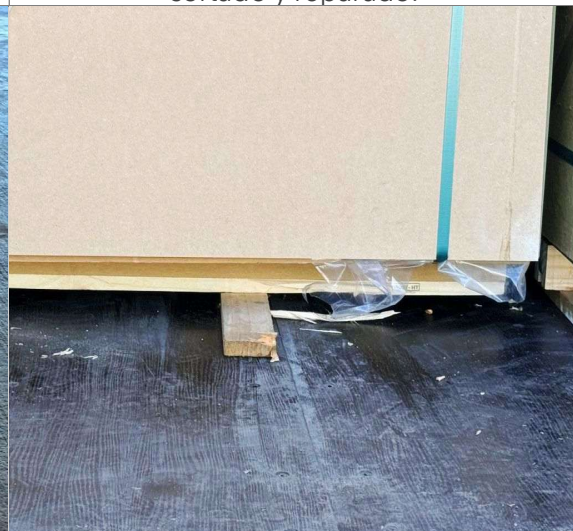

28.- Paquete con lote 3124064976, con daño en taco y reparado,



5.- COMENTARIOS Y OBSERVACIONES

- A la llegada a bodega Blisa Schwager en Maule, Coronel, la carga se encontraba en zona de acopio.
- Zunchos cortados, patines quebrados y/o sin tacos detectados, antes de ser consolidados, se solicita reparación por personal de Center (Blisa).
- En el proceso de consolidado se utilizó uña de 118 cm de largo.
- Proceso de trinca a lotes en consolidado, fueron realizados con tensión de cinta adecuada.
- Se debió reforzar al personal de Center (Blisa) que ningún paquete puede ir consolidado con información pegada adicional al ID. Durante consolidación, personal de ALS debió retirar guías de despachos pegadas en los paquetes.
- Debido a que la entrega Nro. 818882372 era el primer consolidado que se realizaba con Logística Blisa y personal de Center, es que se produjo una demora en la consolidación dado que la rampa de acceso a contenedor no era la adecuada, la que se pudo solucionar después de varios intentos de consolidación y reacomodo de la rampa y el camión.
- De momento, los paquetes que tenían zuncho cortado fueron repuestos con zuncho metálico debido a que, al momento de la consolidación no se disponía de zuncho plástico para este efecto.

Informe emitido sin prejuicio de ningún tipo y para el interés de quien concierna.

SURVEYOR
ALS INSPECTION CHILE SPA

Revisado por: J. Riquelme

Aprobado por: H. Campos

Validado por: J. López