



ALS INSPECTION CHILE SpA., certifica que a solicitud de los señores **SERVICIOS LOGÍSTICOS ARAUCO S.A**, concurrimos a:



“INSPECCIÓN DE CARGA, CONTROL DE DAÑOS Y SUPERVISIÓN DE CONSOLIDADO DE MOLDURAS ARAUCO - BODEGA BLISA SCHWAGER, CORONEL”

De lo cual informamos como sigue:



1.- PROPÓSITO DE LA INSPECCIÓN

La presente inspección se realizó de acuerdo con las instrucciones recibidas de Sr. Cristhian Bustos de **SERVICIOS LOGÍSTICOS ARAUCO S.A**, con el fin de realizar en instalaciones de **BODEGA BLISA SCHWAGER - MAULE**, inspección al consolidado de 07X40'HC.

2.- PRINCIPALES TIEMPOS

FECHA	HORA	DESCRIPCIÓN
06-04-2026	09:00	Presentación personal ALS Inspection Chile SpA , a instalaciones de bodega Schwager Blisa Maule en Coronel.
	09:05 - 09:30	Preparación de la carga a consolidar. Revisión zona de acopio y estado de la carga.
	09:33 - 09:59	Consolidación 1er contenedor CAAU 819379-6.
	10:08 - 10:40	Consolidación 2do contenedor INKU 240898-7.
	10:40 - 11:10	Consolidación 3er contenedor MSNU 563272-5.
	11:41 - 12:15	Consolidación 4to contenedor MSMU 737965-4.
	12:43 - 13:21	Consolidación 5to contenedor UETU 662809-0.
	13:30 - 14:30	Personal de bodega Schwager Blisa Maule colación.
	15:00 - 15:25	Consolidación 6to contenedor MSCU 517242-0.
	15:42 - 16:06	Consolidación 7mo contenedor FSCU 814111-2.
16:15	Personal de ALS Inspection Chile SpA , se retira del recinto.	



3.- CONSOLIDADO

Contenedor Nr. 1	Producto	Entrega	Nr. Reserva	Sello
CAAU 819379-6	MOLDURA	818883717	070ISA1231142	FX41683464
Tara (Kg)	Max. Gross	Peso neto (Kg)	Destino	VGM
3.700	32.500	22.264	JACKSONVILLE	25.964
Condiciones				
Parrilla Sin Daño		ok	Tensión Cinta	ok
Protecciones Superiores		ok	Ubicación Cinta	ok
Protecciones Laterales		ok	Esquineros	ok
Zunchos		ok	Estiba	ok
Embalajes		ok	Timbre nimf15	ok
Lotes estabilizados		ok	Largo patín	NA
Tarja Timbrada		NA	Ancho trineo	5,8 cm
Largo uña		118,5 cm	Alto trineo	5,0 cm
<u>Observaciones:</u> Ancho uña 13 cm / Alto uña 4,8 cm. Ancho cinta trinca: 2,5 cm. <ul style="list-style-type: none">Se encuentran daños de piezas rasguñadas aparentemente con uña de la horquilla. Total 36 piezas dañadas.3 paquetes con tablas laterales quebradas.2 paquetes con tabla basal quebrada.				

Contenedor Nr. 2	Producto	Entrega	Nr. Reserva	Sello
INKU 240898-7	MOLDURA	818883709	070ISA1231142	FX41681782
Tara (Kg)	Max. Gross	Peso neto (Kg)	Destino	VGM
3.900	30.480	23.484	JACKSONVILLE	27.384
Condiciones				
Parrilla Sin Daño		ok	Tensión Cinta	ok
Protecciones Superiores		ok	Ubicación Cinta	ok
Protecciones Laterales		ok	Esquineros	ok
Zunchos		ok	Estiba	ok
Embalajes		ok	Timbre nimf15	ok
Lotes estabilizados		ok	Largo patín	NA
Tarja Timbrada		NA	Ancho trineo	5,5 cm
Largo uña		118,5 cm	Alto trineo	4,7 cm
<u>Observaciones:</u> Ancho uña 13 cm / Alto uña 4,8 cm. Ancho cinta trinca: 2,5 cm. <ul style="list-style-type: none">Se encuentran daños de piezas rasguñadas aparentemente con uña de la horquilla. Total 07 piezas dañadas.1 paquete con tabla basal quebrada.				



Contenedor Nr. 3	Producto	Entrega	Nr. Reserva	Sello
MSNU 563272-5	MOLDURA	818883712	070ISA1231142	FX41683353
Tara (Kg)	Max. Gross	Peso neto (Kg)	Destino	VGM
3.700	32.500	22.092	JACKSONVILLE	25.792
Condiciones				
Parrilla Sin Daño	ok	Tensión Cinta	ok	
Protecciones Superiores	ok	Ubicación Cinta	ok	
Protecciones Laterales	ok	Esquineros	ok	
Zunchos	ok	Estiba	ok	
Embalajes	ok	Timbre nimf15	ok	
Lotes estabilizados	ok	Largo patín	NA	
Tarja Timbrada	NA	Ancho trineo	5,7 cm	
Largo uña	118,5 cm	Alto trineo	5,4 cm	
<u>Observaciones:</u> Ancho uña 13 cm / Alto uña 4,8 cm. Ancho cinta trinca: 2,5 cm. <ul style="list-style-type: none">Se encuentran daños de piezas quebradas y rasguñadas aparentemente con uña de la horquilla. Total 9 piezas dañadas.2 paquetes con tabla basal quebrada.1 paquete con daño en parrilla y trineo durante consolidado.				

Contenedor Nr. 4	Producto	Entrega	Nr. Reserva	Sello
MSMU 737965-4	MOLDURA	818913810	070ISA1231166	FX41683301
Tara (Kg)	Max. Gross	Peso neto (Kg)	Destino	VGM
3.840	32.500	20.440	HOUSTON	24.280
Condiciones				
Parrilla Sin Daño	ok	Tensión Cinta	ok	
Protecciones Superiores	ok	Ubicación Cinta	ok	
Protecciones Laterales	ok	Esquineros	ok	
Zunchos	ok	Estiba	ok	
Embalajes	ok	Timbre nimf15	ok	
Lotes estabilizados	ok	Largo patín	NA	
Tarja Timbrada	NA	Ancho trineo	5,9 cm	
Largo uña	118,5 cm	Alto trineo	5,0 cm	
<u>Observaciones:</u> Ancho uña 13 cm / Alto uña 4,8 cm. Ancho cinta trinca: 2,5 cm. <ul style="list-style-type: none">Se encuentran daños de piezas rasguñadas aparentemente con uña de la horquilla. Total 05 piezas dañadas.1 paquete con tabla basal quebrada.2 paquetes con daños en parrilla y trineo durante consolidado.				



Contenedor Nr. 5	Producto	Entrega	Nr. Reserva	Sello
UETU 662809-0	MOLDURA	818868923	070ISA1231166	FX41683356
Tara (Kg)	Max. Gross	Peso neto (Kg)	Destino	VGM
3.700	32.500	21.114	HOUSTON	24.814
Condiciones				
Parrilla Sin Daño	ok	Tensión Cinta	ok	
Protecciones Superiores	ok	Ubicación Cinta	ok	
Protecciones Laterales	ok	Esquineros	ok	
Zunchos	ok	Estiba	ok	
Embalajes	ok	Timbre nimf15	ok	
Lotes estabilizados	ok	Largo patín	NA	
Tarja Timbrada	NA	Ancho trineo	5,5 cm	
Largo uña	118,5 cm	Alto trineo	4,7 cm	
<u>Observaciones:</u> Ancho uña 13 cm / Alto uña 4,8 cm. Ancho cinta trinca: 2,5 cm.				
<ul style="list-style-type: none">1 paquete con daño en parrilla y trineo durante consolidado.				

Contenedor Nr. 6	Producto	Entrega	Nr. Reserva	Sello
MSCU 517242-0	MOLDURA	818883728	070ISA1231142	FX41681784
Tara (Kg)	Max. Gross	Peso neto (Kg)	Destino	VGM
3.840	32.500	22.104	JACKSONVILLE	25.944
Condiciones				
Parrilla Sin Daño	ok	Tensión Cinta	ok	
Protecciones Superiores	ok	Ubicación Cinta	ok	
Protecciones Laterales	ok	Esquineros	ok	
Zunchos	ok	Estiba	ok	
Embalajes	ok	Timbre nimf15	ok	
Lotes estabilizados	ok	Largo patín	NA	
Tarja Timbrada	NA	Ancho trineo	5,5 cm	
Largo uña	118,5 cm	Alto trineo	4,7 cm	
<u>Observaciones:</u> Ancho uña 13 cm / Alto uña 4,8 cm. Ancho cinta trinca: 2,5 cm.				
<ul style="list-style-type: none">Se encuentran daños de piezas rasguñadas aparentemente con uña de la horquilla. Total 05 piezas dañadas.2 paquetes con tabla basal quebrada.				



Contenedor Nr. 7	Producto	Entrega	Nr. Reserva	Sello
FSCU 814111-2	MOLDURA	818853295	070ISA1231166	FX41683379
Tara (Kg)	Max. Gross	Peso neto (Kg)	Destino	VGM
3.700	32.500	19.868	HOUSTON	23.698
Condiciones				
Parrilla Sin Daño		ok	Tensión Cinta	ok
Protecciones Superiores		ok	Ubicación Cinta	ok
Protecciones Laterales		ok	Esquineros	ok
Zunchos		ok	Estiba	ok
Embalajes		ok	Timbre nimf15	ok
Lotes estabilizados		ok	Largo patín	NA
Tarja Timbrada		NA	Ancho trineo	5,8 cm
Largo uña		118,5 cm	Alto trineo	5,6 cm
<u>Observaciones:</u> Ancho uña 13 cm / Alto uña 4,8 cm. Ancho cinta trinca: 2,5 cm. <ul style="list-style-type: none">Se encuentran daños de piezas rasguñadas aparentemente con uña de la horquilla. Total 16 piezas dañadas.1 paquete con 2 tablas laterales quebradas.				

3.1.- Listado de daños

Entrega	Lote	Nr. piezas	Observaciones
818883717	3623205979	2	Daños aparentemente producto uña horquilla.
818883717	3623205980	0	Tabla basal quebrada.
818883717	3623206003	22	Daños aparentemente producto uña horquilla.
818883717	3623206025	0	Paquete estuvo cercano a goteo en techo de bodega. Tabla lateral quebrada
818883717	3623206047	2	Daños aparentemente producto uña horquilla.
818883717	3623206905	1	Daño aparentemente producto uña horquilla. Tabla lateral quebrada.
818883717	3623206964	7	Daños aparentemente producto uña horquilla.
818883717	3623207059	2	Daños aparentemente producto uña horquilla.
818883717	3623207342	0	Tabla basal quebrada / Tabla lateral quebrada.



Entrega	Lote	Nr. piezas	Observaciones
818883709	3623205985	6	Daños aparentemente producto uña horquilla.
818883709	3623206049	1	Daño aparentemente producto uña horquilla.
818883709	3623209463	0	Tabla superior quebrada durante consolidado.
818883709	3623219716	0	Tabla parrilla quebrada.
818883712	3623220272	0	Tabla basal quebrada durante consolidado.
818883712	3623220335	2	Daño aparentemente producto uña horquilla.
818883712	3623220369	7	6 piezas quebradas / 1 pieza con daño aparentemente producto uña horquilla.
818883712	3623220370	0	Parrilla quebrada y trineo desplazado durante consolidado.
818913810	3623220056	0	Daño aparentemente producto uña horquilla. Daño parrilla durante consolidado.
818913810	3623220057	1	Daño aparentemente producto uña horquilla.
818913810	3623220026	2	Daño aparentemente producto uña horquilla.
818913810	3623219924	2	Daño aparentemente producto uña horquilla.
818913810	3623219938	0	Daño trineo / parrilla durante consolidado.
818913810	3623224464	0	Tabla lateral quebrada.
818868923	3623226257	0	Parrilla quebrada durante consolidado.
818883728	3623220098	1	Daño aparentemente producto uña horquilla. Tabla basal quebrada.
818883728	3623220284	0	Tabla basal quebrada.
818883728	3623220372	1	Daño por golpe durante consolidado.
818883728	3623221179	3	Daños aparentemente producto uña horquilla.
818853295	3623206744	2	Daños aparentemente producto uña horquilla / 2 tablas laterales quebradas.
818853295	3623206768	5	Daños aparentemente producto uña horquilla.
818853295	3623206771	6	Daños aparentemente producto uña horquilla.
818853295	3623206785	1	Daños aparentemente producto uña horquilla.



4.- SET FOTOGRÁFICO

4.1.- Zona preparación



1.- Vista lotes en zona de acopio dentro de bodega N° 2 de Blisa Schwager en Maule.



2.- Vista de lotes en zona de consolidado.



3.- Vista movimiento de lotes para consolidación.



4.- Vista de paquete de moldura siendo consolidado.



4.2.- Consolidado entrega 818883717. /1



5.- Contenedor CAAU 819379-6 vacío, encintado y con paco inicial.

6.- Vista 1er banco.



7.- Vista 2do banco con paco final.

8.- Consolidado terminado.

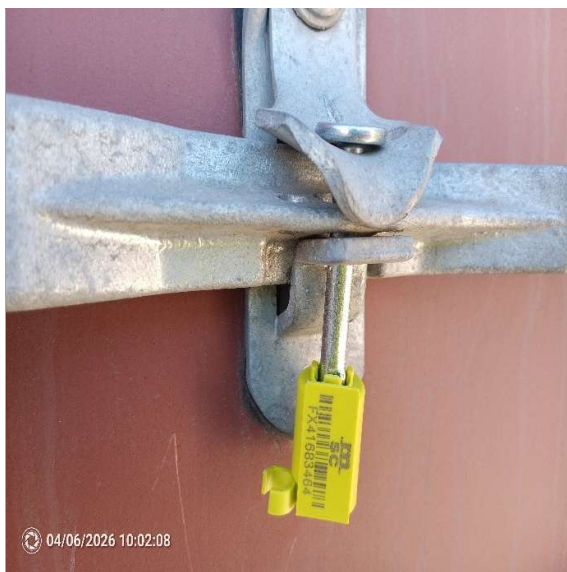

9.- Vista sello Nro. FX41683464.



10.- Vista contenedor sellado.

4.3.- Consolidado entrega 818883709. /2



11.- Contenedor INKU 240898-7vacío, encintado y con paco inicial.



12.- Vista 1er banco.



13.- Vista 2do banco con paco final.



14.- Consolidado terminado.



15.- Vista sello Nr. FX41681782.

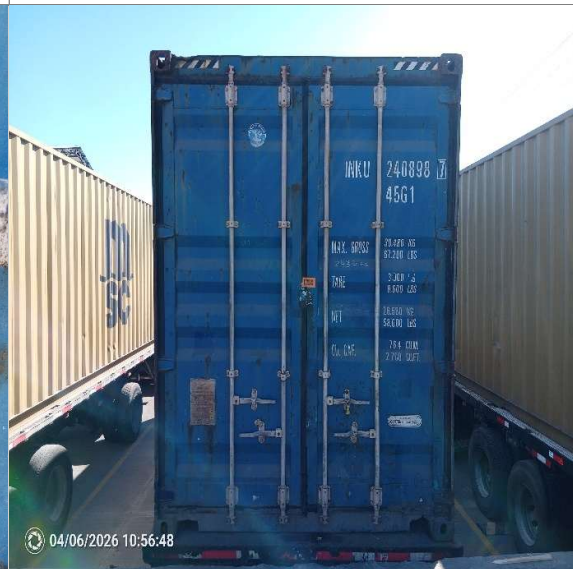

16.- Vista contenedor sellado.



4.4.- Consolidado entrega 818883712. /3



17.- Contenedor MSNU 563272-5 vacío, encintado y con paco inicial.

18.- Vista 1er banco.



19.- Vista 2do banco con paco final.

20.- Consolidado terminado.



21.- Vista sello Nr. FX41683353.



22.- Vista contenedor sellado.

4.5.- Consolidado entrega 818913810. /4



23.- Contenedor MSMU 737965-4 vacío, encintado y con paco inicial.



24.- Vista 1er banco.



25.- Vista 2do banco con paco final.



26.- Consolidado terminado.



27.- Vista sello Nr. FX41683301.

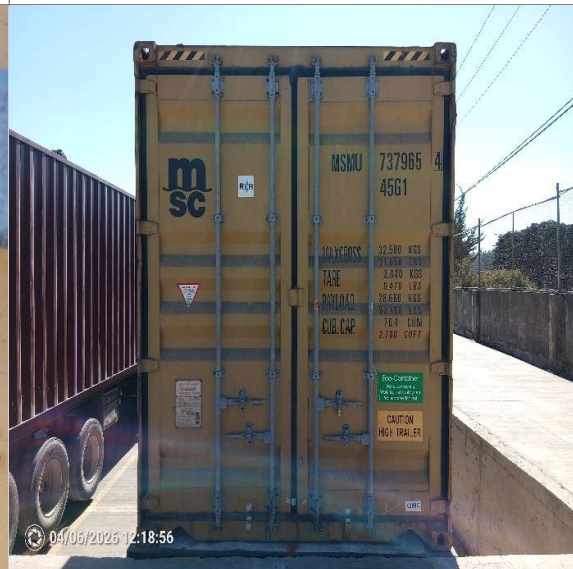

28.- Vista contenedor sellado.



4.6.- Consolidado entrega 818868923. /5



29.- Contenedor UETU 662809-0 vacío, encintado y con paco inicial.

30.- Vista 1er banco.



31.- Vista 2do banco con paco final.

32.- Consolidado terminado.

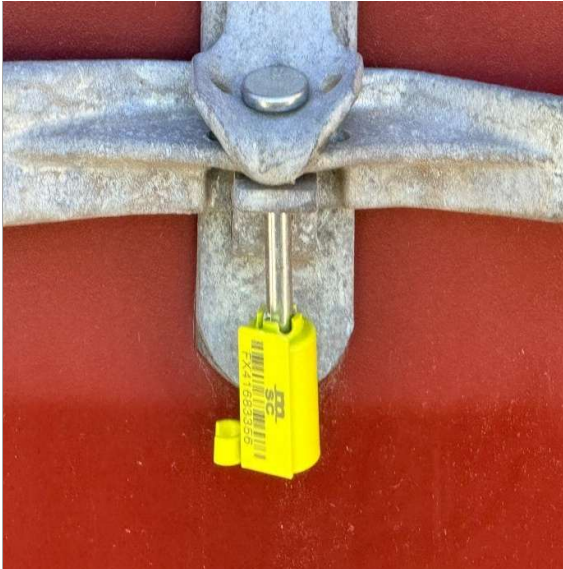

33.- Vista sello Nr. FX41683356.



34.- Vista contenedor sellado.

4.7.- Consolidado entrega 818883728. /6



35.- Contenedor MSCU 517242-0 vacío, encintado y con paco inicial.

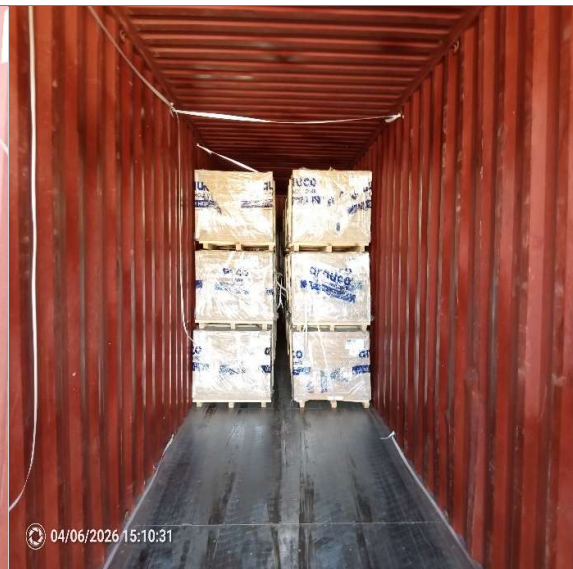

36.- Vista 1er banco.



37.- Vista 2do banco con paco final.



38.- Consolidado terminado.



39.- Vista sello Nr. FX41681784.



40.- Vista contenedor sellado.



4.8.- Consolidado entrega 818853295. /7



41.- Contenedor FSCU 814111-2 vacío, encintado y con paco inicial.

42.- Vista 1er banco.



43.- Vista 2do banco con paco final.

44.- Consolidado terminado.

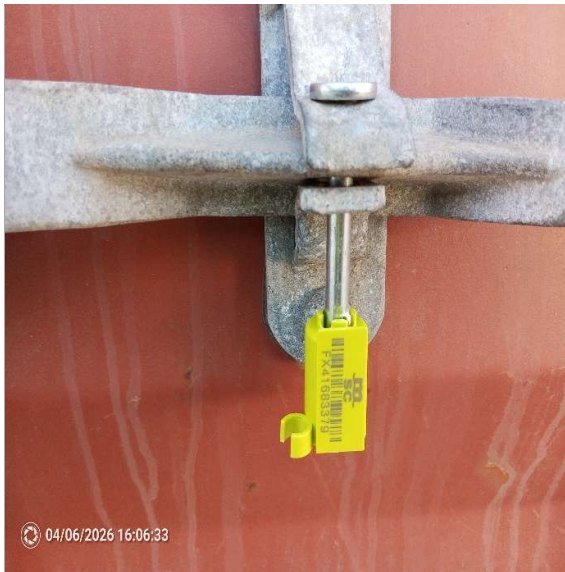

45.- Vista sello Nr. FX41683379.

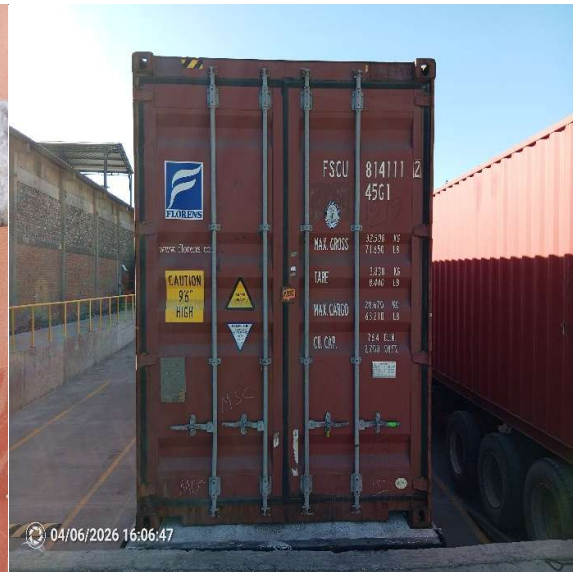

46.- Vista contenedor sellado.

4.9.- Medición y observaciones.



47.- Ancho trineo: 5 cm, entrega Nr. 818883709.



48.- Ancho trineo: 5,7 cm, entrega Nr. 818883712.



49.- Ancho protección lateral: 7,0 cm,
entrega Nr. 818913810.



50.- Grosor protección lateral: 1,8 cm,
entrega Nr. 818853295.



51.- Marca origen zunchos.



52.- Ancho cinta de trinca: 2,5 cm.



53.- Timbre nimf15.



54.- Ancho uña: 13 cm.



55.- Largo uña: 118,5 cm.



56.- Grosor uña: 4,8 cm.



4.10.- Daños



57.- Vista de daño en 2 piezas, lote 3623205979.



58.- ID lote 3623205979, con daño.



59.- Vista daño 1/2 tipo rasguño a 21 piezas en lote 3623206003.



60.- Otra vista a daño 1/2 tipo rasguño a 21 piezas en lote 3623206003.



61.- Daño 2/2 a 1 pieza en lote 3623206003.
Total piezas dañadas en lote: 22 piezas.



62.- ID lote 3623206003, con daño.



63.- Vista a 1 de las tablas lateral quebrada, en lote 3623207342.



64.- ID lote 3623207342, con tabla lateral quebrada.



65.- Vista lote expuesto indirecto a gotera en techo de bodega.



66.- ID lote 3623206025, expuesta indirectamente a gotera de techo bodega.



67.- Vista daño a 1 pieza de lote 3623206905.



68.- ID lote 3623206905, con daño.



69.- Vista a daño de 6 piezas en lote 3623206964.



70.- ID lote 3623206964, con daño.



71.- Vista a daño de 1 pieza en lote 3623206964.



72.- ID lote 3623206964, con daño.



73.- Vista a daño de 2 piezas en lote 3623206047.



74.- ID lote 3623206047, con daño.



75.- Vista a daño de 2 piezas en lote 3623207059.



76.- ID lote 3623207059, con daño.



77.- Vista tabla basal quebrada en lote 3623205980.



78.- ID lote 3623205980, con daño.



79.- Vista a zuncho cortado, tabla superior y lateral quebradas al chocar en travesaño de contenedor durante consolidado. En lote 3623209463.



80.- ID lote 3623209463, con daño por golpe en travesaño del contenedor durante el consolidado.



81.- Vista a tabla de parrilla quebrada en lote 3623219716.



82.- ID lote 3623219716, con daño en tabla de parrilla.



83.- Vista de daño de 6 piezas en lote 3623205985.



84.- ID lote 3623205985, con daño.



85.- Vista a daño de 1 pieza en lote 3623206049.



86.- ID lote 3623206049, con daño.



87.- Vista a 2 piezas con daño en lote 3623220335.



88.- ID lote 3623220335, con daño.



89.- Vista a 7 piezas dañadas y tabla basal quebrada en lote 3623220369.



90.- ID lote 3623220369, con daño.

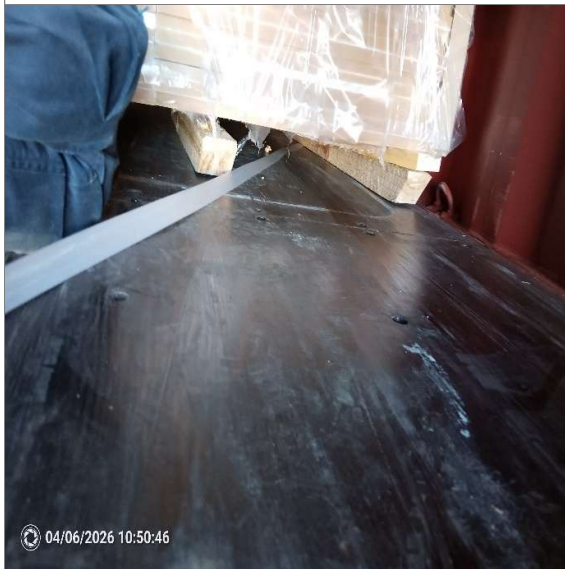

04/06/2026 10:50:46

91.- Vista parrilla quebrada y trineo desplazado durante consolidado en lote 3623220370.



04/06/2026 10:50:49

92.- ID lote 3623220370, con daño.



93.- Vista a daño en 1 pieza en lote 3623220056.



94.- Vista a misma pieza con otro daño en lote 3623220056.



95.- ID lote 3623220056, con daño.



96.- Vista de daño a 1 pieza. ID lote 3623220057 con daño.



97.- Vista de tabla lateral quebrada en lote 3623224464.



98.- ID lote 3623224464, con daño.



99.- Vista daño en 2 piezas en lote 3623219924.



100.- ID lote 3623219924, con daño.



101.- Vista a 2 piezas con daño en lote 3623220026.



102.- ID lote 3623220026, con daño.



103.- Vista daño en trineo y parrilla durante consolidado en lote 3623219938.



104.- ID lote 3623219938, con daño.



105.- Vista parrilla quebrada durante consolidado en lote 3623226257.



106.- ID lote 3623226257, con daño.



107.- Vista a daño de 3 piezas en lote 3623221179.



108.- ID lote 3623221179, con daño.



109.- Vista a daño en 1 pieza en lote 3623220098.



110.- ID lote 3623220098, con daño.



111.- Vista tabla basal quebrada en lote 3623220098.



112.- ID lote 3623220098, con daño.



113.- Vista a tabla basal quebrada en lote 3623220284.



114.- ID lote 3623220284, con daño.



115.- Vista 1 pieza dañada durante consolidado en lote 3623220372.



116.- ID lote 3623220372, con daño.



117.- Vista a 5 piezas dañadas en lote 3623206768.



118.- ID lote, 3623206768 con daño.



119.- Vista a daño en pieza con lote 3623206785.



120.- ID lote 3623206785, con daño.



121.- Vista daño a 6 piezas en lote 3623206771.



122.- ID lote 3623206771, con daño.

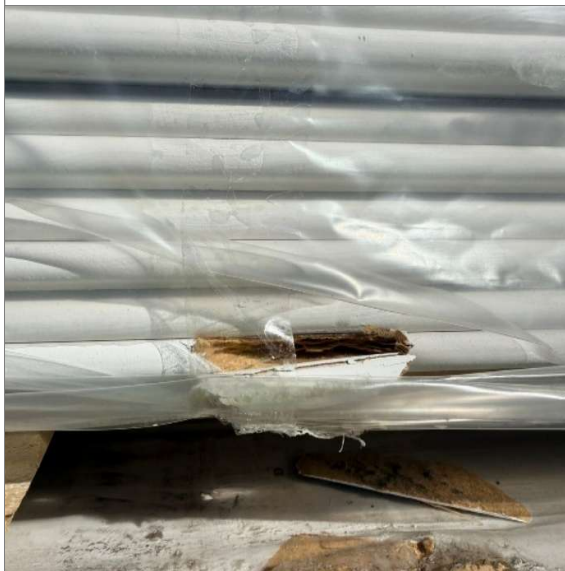

123.- Vista a daño de 2 piezas en lote 3623206743.

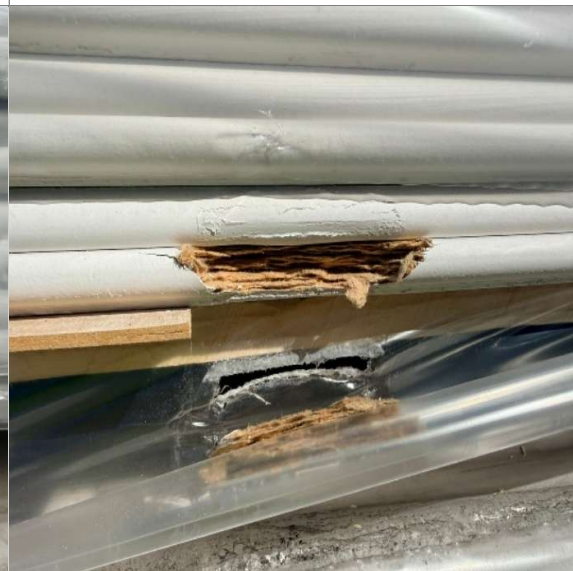

124.- Vista misma pieza con otro daño en lote 3623206743.

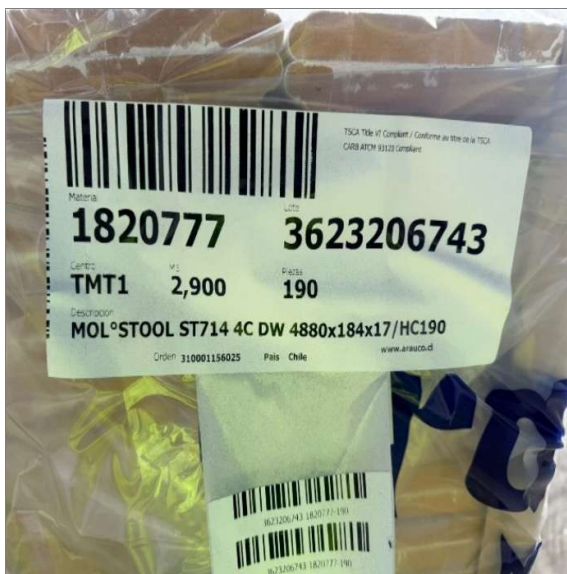

125.- ID lote 3623206743, con daño.



126.- Vista a daño de 1 pieza en lote 3623206744.

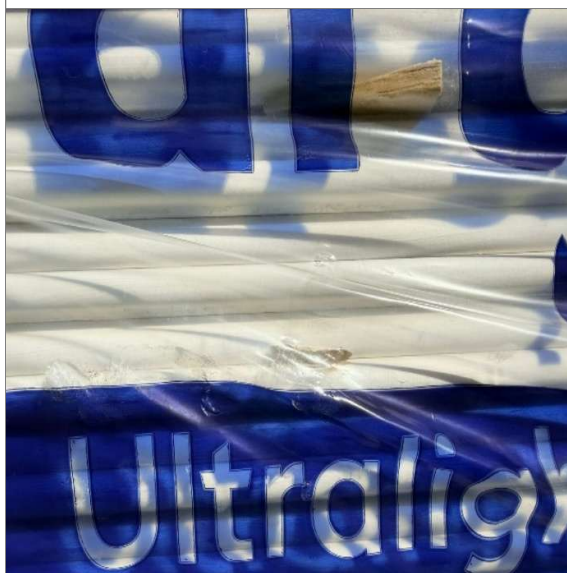

127.- Vista a daño 2da pieza en lote 3623206744.



128.- Vista tabla lateral quebrada en lote 3623206744.



129.- Vista tabla lateral quebrada en lote 3623206744.



130.- ID lote 3623206744, con daño.

5.- COMENTARIOS Y OBSERVACIONES

- A la llegada a bodega Blisa Schwager en Maule, Coronel, la carga se encontraba en bodega de acopio.
- En el proceso de consolidado se utilizó horquilla con uña de 172 cm de largo x 13 cm de ancho x 4,8 cm de alto.
- Proceso de trinca a lotes en consolidado, fueron realizados con tensión de cinta adecuada y utilizando esquineros.

Informe emitido sin perjuicio de ningún tipo y para el interés de quien concierna.

SURVEYOR
ALS INSPECTION CHILE SPA

Revisado por: C. Trujillo
Aprobado por: H. Campos
Validado por: J. López