



ALS INSPECTION CHILE SpA., certifica que a solicitud de los señores **SERVICIOS LOGÍSTICOS ARAUCO S.A.**, concurrimos a:



**“INSPECCIÓN DE CARGA, CONTROL DE DAÑOS
Y SUPERVISIÓN DE CONSOLIDADO DE
MDF Y MOLDURAS ARAUCO
BODEGA BLISA SCHWAGER, CORONEL”**

De lo cual informamos como sigue:



1.- PROPÓSITO DE LA INSPECCIÓN

La presente inspección se realizó de acuerdo con las instrucciones recibidas de Sr. Cristhian Bustos de **SERVICIOS LOGÍSTICOS ARAUCO S.A**, con el fin de realizar en instalaciones de **BODEGA BLISA SCHWAGER - MAULE**, inspección al consolidado de 03X40'HC.

2.- PRINCIPALES TIEMPOS

FECHA	HORA	DESCRIPCIÓN
07-04-2026	08:20	Presentación personal ALS Inspection Chile SpA , a instalaciones de bodega Schwager Blisa Maule en Coronel.
	08:35 - 09:00	Charla seguridad.
	09:03 - 09:55	Preparación de la carga a consolidar. Patinado. Revisión zona de acopio y estado de la carga.
	09:57 - 10:32	Consolidación 1er contenedor TGBU 561182-0, con MDF liviano de 2135.
	10:48 - 11:24	Consolidación 2do contenedor MSMU 426276-7, con MDF liviano de 2135.
	11:15 - 11:59	Consolidación 3er contenedor MSNU 737414-7, con MDF Molduras.
	12:00 - 13:30	A la espera contenedores.
	13:30 - 14:30	Personal de bodega Schwager Blisa Maule colación.
	14:30 - 15:30	Grúa horquilla en revisión. Consolidado pausado.
	15:30	Término 1er turno. Personal de ALS Inspection Chile SpA , se retira del recinto.



3.- CONSOLIDADO

Contenedor Nr. 1	Producto	Entrega	Nr. Reserva	Sello
TGBU 561182-0	MDF	818883112	070ISA1231156	FX41681774
Tara (Kg)	Max. Gross	Peso neto (Kg)	Destino	VGM
3.700	32.500	25.074	CALLAO	28.774
Condiciones				
Parrilla Sin Daño	ok	Tensión Cinta	ok	
Protecciones Superiores	ok	Ubicación Cinta	ok	
Protecciones Laterales	ok	Esquineros	ok	
Zunchos	ok	Estiba	ok	
Embalajes	ok	Timbre nimf15	ok	
Lotes estabilizados	ok	Largo patín	NA	
Tarja Timbrada	NA	Ancho taco	7,5 cm	
Largo calza uña	172 cm	Alto taco	6,8 cm	
<u>Observaciones:</u> Ancho calza uña 18,9 cm / Alto uña 7,5 cm. Ancho cinta trinca: 2,5 cm. Largo patín: 243 cm. Ancho patín: 7,5 cm. Grosor patín: 2,0 cm. <ul style="list-style-type: none">Se reparan con zuncho metálico paquetes donde faltaba zuncho.Lote 3124070936 queda fuera del consolidado para permanecer en los márgenes de peso establecidos.				

Contenedor Nr. 2	Producto	Entrega	Nr. Reserva	Sello
MSMU 426276-7	MDF	818883116	070ISA1231156	FX41681777
Tara (Kg)	Max. Gross	Peso neto (Kg)	Destino	VGM
3.700	32.500	25.152	CALLAO	28.852
Condiciones				
Parrilla Sin Daño	ok	Tensión Cinta	ok	
Protecciones Superiores	ok	Ubicación Cinta	ok	
Protecciones Laterales	ok	Esquineros	ok	
Zunchos	ok	Estiba	ok	
Embalajes	ok	Timbre nimf15	ok	
Lotes estabilizados	ok	Largo patín	NA	
Tarja Timbrada	NA	Ancho taco	7,9 cm	
Largo calza uña	172 cm	Alto taco	6,5 cm	
<u>Observaciones:</u> Ancho calza uña 18,9 cm / Alto uña 7,5 cm. Ancho cinta trinca: 2,5 cm. Largo patín: 245 cm. Ancho patín: 7,5 cm. Grosor patín: 2,0 cm. <ul style="list-style-type: none">Se reparan con zuncho metálico paquetes donde faltaba zuncho.Lote 3124070958 queda fuera del consolidado para permanecer en los márgenes de peso establecidos.				



Contenedor Nr. 3	Producto	Entrega	Nr. Reserva	Sello
MSNU 737414-7	MOLDURA	818917395	070ISA1231152	FX41682235
Tara (Kg)	Max. Gross	Peso neto (Kg)	Destino	VGM
3.840	32.500	18.655	DENVER, CO	22.495
Condiciones				
Parrilla Sin Daño		ok	Tensión Cinta	ok
Protecciones Superiores		ok	Ubicación Cinta	ok
Protecciones Laterales		ok	Esquineros	ok
Zunchos		ok	Estiba	ok
Embalajes		ok	Timbre nimf15	ok
Lotes estabilizados		ok	Largo patín	NA
Tarja Timbrada		NA	Ancho trineo	5,7 cm
Largo uña		118,5 cm	Alto trineo	5,4 cm
<u>Observaciones:</u> Ancho uña 13 cm / Alto uña 4,8 cm. Ancho cinta trinca: 2,5 cm. <ul style="list-style-type: none">Total 5 piezas dañadas.1 paquetes con tabla basal quebrada.3 paquetes con daño con trineo quebrado.				

3.1.- Listado de daños

Entrega	Lote	Nr. piezas	Observaciones
818883112	3124064884	0	Reparación de zuncho.
818883112	3124070937	0	Daño en tapa inferior durante consolidado.
818883116	3124057857	1	Daño en tapa inferior.
818883116	3124070939	0	Reparación de zuncho.
818883116	3124070956	1	Daño aparentemente producto por uña horquilla.
818917395	3623221978	0	Tabla basal quebrada.
818917395	3623221689	3	Daño aparentemente producto por uña horquilla. Taco quebrado.
818917395	3623221684	1	Quebrada, daño aparentemente producto por uña horquilla. Taco quebrado.
818917395	3623221903	1	Daño aparentemente producto por uña horquilla. Taco quebrado.
818917395	3623221979	0	Tabla lateral quebrada.



4.- SET FOTOGRÁFICO

4.1.- Zona preparación



1.- Vista lotes en zona de acopio dentro de bodega N° 2 de Blisa Schwager en Maule.



2.- Vista de lotes en zona de consolidado.



3.- Vista movimiento de lotes para consolidación.

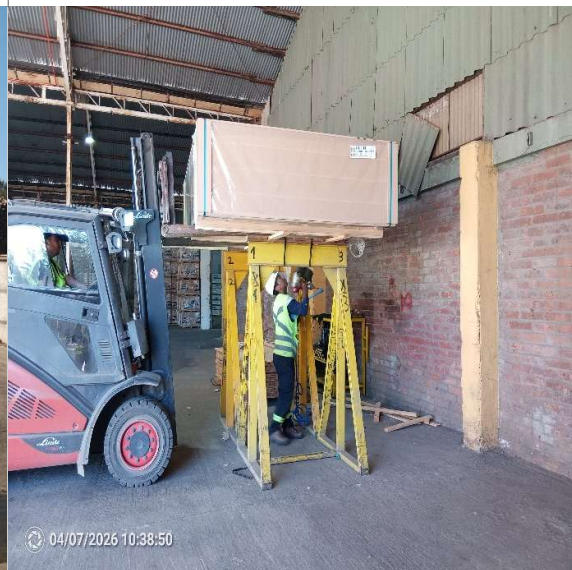

4.- Vista de instalación de patines en paquetes a consolidar.



4.2.- Consolidado entrega 818883112. /1



5.- Contenedor TGBU 561182-0 vacío, encintado y con paco inicial.

6.- Vista 1er banco.



7.- Vista 2do banco.

8.- Vista 3er banco con paco intermedio por bajar del 3 de alto por bajar del 3 de alto en 4to banco.



9.- Vista 4to banco con paco final.



10.- Consolidado terminado.

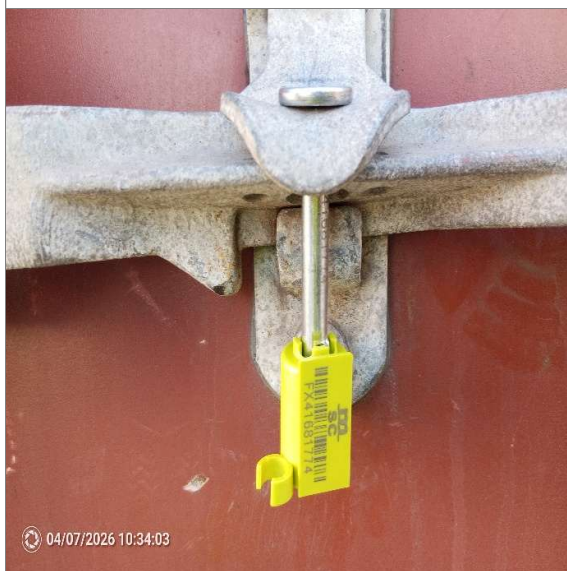

11.- Vista sello Nr. FX41681774.



12.- Vista contenedor sellado.



13.- Vista a lote 3124070936 sin consolidar en entrega 818883112.



14.- ID de lote 3124070936 sin consolidar en entrega 818883112.

4.3.- Consolidado entrega 818883116. /2



15.- Contenedor MSMU 426276-7 vacío, encintado y con paco inicial.

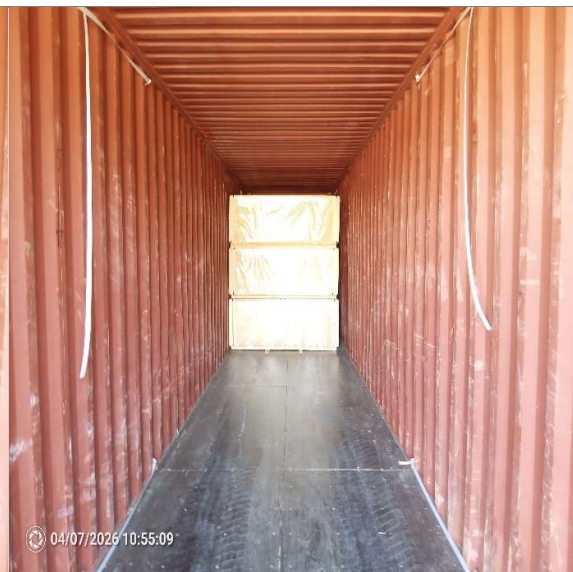

16.- Vista 1er banco.



17.- Vista 2do banco.



18.- Vista 3er banco con paco intermedio por bajar del 3 de alto al 2 de alto en 4to banco.



19.- Vista 4to banco con paco final.



20.- Vista contenedor sellado.

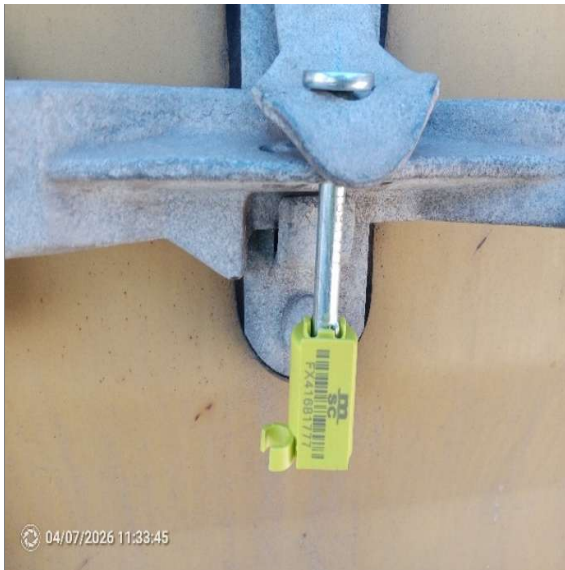

19.- Vista sello Nr. FX41681777.



20.- Vista contenedor sellado.



21.- Vista a lote 3124070958 sin consolidar de la entrega 818883116.



22.- ID de lote 3124070958 sin consolidar de la entrega 818883116.



4.4.- Consolidado entrega 818917395. /3

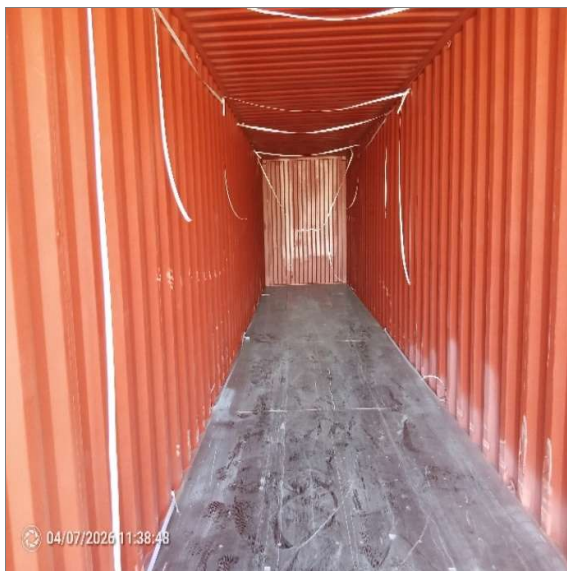

23.- Contenedor MSNU 737414-7 vacío, encintado y con paco inicial.



24.- Vista 1er banco.



25.- Vista 2do banco con paco final.



26.- Consolidado terminado.



27.- Vista sello Nr. FX41682235.



28.- Vista contenedor sellado.

4.5.- Medición y observaciones



29.- Ancho taco: 7,5 cm, entrega Nr. 818883112.



30.- Alto taco: 6,8 cm, entrega Nr. 818883116.



31.- Ancho protección lateral: 6,7 cm en entrega Nr. 818917395.



32.- Grosor protección lateral: 1,8 cm en entrega Nr. 818917395.



33.- Marca origen zunchos.



34.- Ancho cinta de trinca: 2,5 cm.



35.- Timbre nimf15 de tablas para patines.



36.- Ancho calza uña: 18,9 cm.



37.- Largo calza uña: 172 cm.



38.- Grosor calza uña: 7,5 cm.



39.- Grosor patines: 2,0 cm.



40.- Ancho patines: 7,5 cm.



41.- Largo patines: 243 cm.



42.- Ancho zuncho metálico 2.0 cm.



4.6.- Daños



43.- Vista lote 3124064884 con zuncho reparado.



44.- ID lote 3124064884, con daño.



45.- Vista daño en tapa inferior del lote 3124070937 durante consolidado.



46.- ID lote 3124070937.

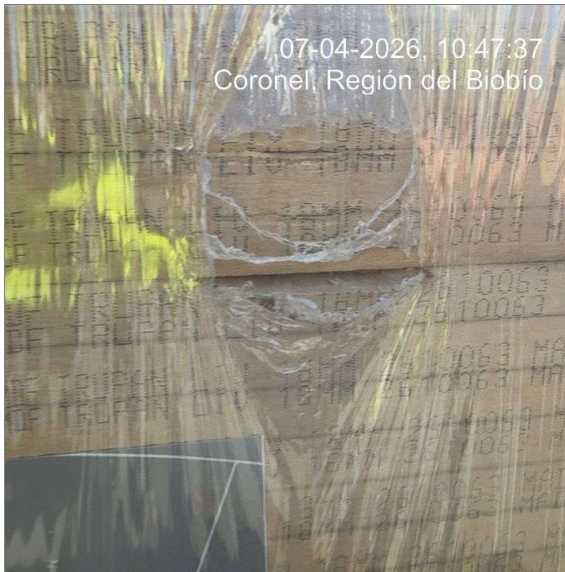

47.- Vista daño 1 pieza en lote 3124070956.



48.- ID lote 3124070956, con daño.

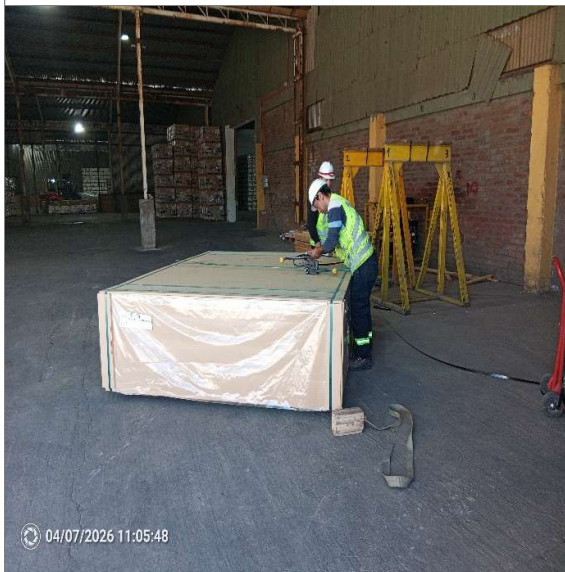

49.- Vista paquete con reparación de zuncho, lote 3124070939.



50.- ID lote 3124070939.

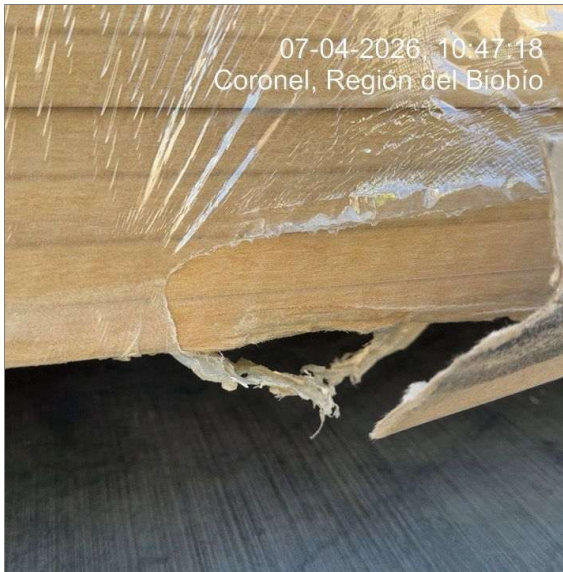

51.- Vista daño tapa inferior en lote 3124057857.



52.- ID lote 3124057857.



53.- Vista tabla basal quebrada en lote 3623221978.



54.- ID lote 3623221978, con daño.



55.- Vista daño a 3 piezas de lote 3623221689.



56.- ID lote 3623221689.



57.- Vista daño a 1 pieza de lote 3623221684.



58.- ID lote 3623221684, con daño.



59.- Vista taco quebrado en lote 3623221903.



60.- ID lote 3623221903.

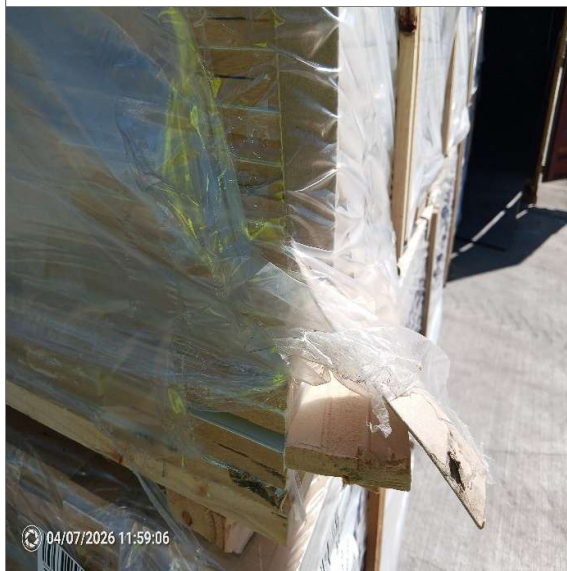

61.- Vista daño a 1 pieza de lote 3623221903.



62.- ID lote 3623221903.



63.- Vista taco quebrado en lote 3623221684.



64.- ID lote 3623221684.



65.- Vista tabla lateral quebrada de lote 3623221979.



66.- ID lote 3623221979.



67.- Vista taco quebrado en lote 3623221689.



68.- ID lote 3623221689.

5.- COMENTARIOS Y OBSERVACIONES

- A la llegada a bodega Blisa Schwager en Maule, Coronel, la carga se encontraba en bodega de acopio.
- En el proceso de consolidado de MDF se utilizó extensión de uña de 172 cm de largo x 18,9 cm de ancho x 7,5 cm de alto.
- Proceso de trinca a lotes en consolidado, fueron realizados con tensión de cinta adecuada y utilizando esquineros. Además se utilizaron tacos intermedios cuando fue necesario.

Informe emitido sin prejuicio de ningún tipo y para el interés de quien concierna.

SURVEYOR
ALS INSPECTION CHILE SPA

Revisado por: C. Trujillo
Aprobado por: H. Campos
Validado por: J. López